MARINA DI SCARLINO

Campionato Nazionale Classe FD

Eurocup 2013

Settembre 2013

Club Nautico Scarlino

Chi siamo?
Il Club Nautico Scarlino

- **Il Club Nautico Scarlino**, fondato nel 2002, è un'associazione sportiva dilettantistica, affiliata alla Federazione Italiana Vela, che ha lo scopo di promuovere la pratica della vela. L'attività spazia dalla scuola vela per bambini e per adulti, all'attività agonistica su derive e altura, all'organizzazione di eventi agonistici e veleggiate. Importante è il contatto con il territorio, attraverso iniziative divulgative legate alle strutture scolastiche della provincia di Grosseto. **Presidente** il Prof. Guido Lorenzo **Spadolini, Segretario** generale Claudia **Tosi.**
- **Il binomio mare barca a vela è capace di esprimere i valori indispensabili per la formazione verso la vita: disciplina, rispetto per l'ambiente, solidarietà e amicizia**.
- Fiore all'occhiello del Club Nautico Scarlino è l'attività agonistica di scuola e regate di **Match Race**, che si svolge su imbarcazioni Beneteau 7.5.

Che cosa facciamo?
Vela di qualità in Maremma

- Gli eventi si svolgono in uno degli scenari più belli del Mediterraneo, di fronte alle isole d'Elba e di Montecristo, lungo l'intatta e splendida costa della **Maremma Toscana.** I campi di regata, grazie a condizioni meteo-marine eccezionali e alla competenza del personale a terra e in acqua, sono considerati tra i più tecnici d'Italia.
- **La Marina di Scarlino** è l'unico esempio in Italia di **sinergia tra porto turistico, Club Nautico e Yacht Service**, che lavorano insieme per organizzare eventi di qualità grazie a strutture moderne ed efficienti. Un **ufficio stampa** dedicato si incarica di promuovere gli eventi con comunicazione in italiano e inglese su stampa locale, nazionale, di settore.

Marina di Scarlino

- Il porto turistico **Marina di Scarlino** sorge ai piedi della Rocca di Scarlino, in un tratto di costa distante poche miglia dall'Elba e dalle altre isole dell'arcipelago Toscano. Nel cuore della Maremma più suggestiva, rappresenta oggi una delle più moderne ed efficienti strutture per la nautica da diporto in tutto il versante tirrenico.
- All'interno del marina sono disponibili i prestigiosi appartamenti **Yacht Club & Residences**, con vista direttamente sul porto, in grado di ospitare gli ospiti in una cornice incantevole.
- I suoi **950 posti barca** fino ai 36 metri, sono tutti dotati di acqua potabile, industriale ed energia elettrica. Nel pieno rispetto dell'ambiente e fruibilità presso la Marina di Scarlino sono attivi la raccolta differenziata, l'accesso ad internet **WIFI**.
- La Marina di Scarlino rappresenta il punto di partenza ideale per le vacanze nell'arcipelago toscano, ma anche un porto sicuro, utilizzato fin dai tempi dei Romani.

La **Marina di Scarlino Yacht Service** è la **prima divisione del gruppo Nautor rivolta al servizio sulle imbarcazioni da diporto**. Impiega 25 persone. E' oggi operativo al 100% sfruttando uffici e officine con le migliori attrezzature per garantire le lavorazioni più difficili, verniciatura, lavorazioni del legno e metalli, meccanica, elettricità, elettronica e frigoriferi.

La Marina di Scarlino Yacht Service è costruita su un piazzale di 11.000 mq di cemento armato dotato di raccolta delle acque per lo smaltimento. A questi si aggiungono 1.500 mq di spazio coperto.

Un travel-lift con capacità di 100 ton, una gru da 30 ton con un braccio di 32 metri, un carrello elevatore a forca da 3 ton, un carrello per lo spostamento delle barche da 40 ton garantiscono le movimentazioni per ogni tipo d'imbarcazione. Una piattaforma elevatrice mobile assicura le lavorazioni in altezza.

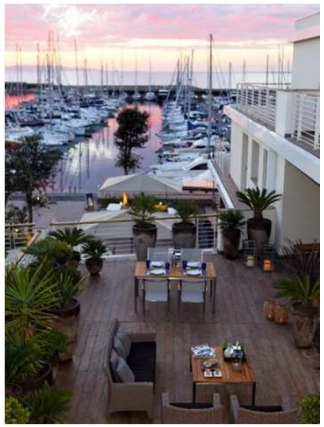

Perché scegliere la competenza del Club Nautico Scarlino?

Negli ultimi anni il Club Nautico Scarlino si è distinto organizzando regate delle più prestigiose classi del panorama velico internazionale.

Dalle derive, ai piccoli monotipi, dall'altura alle imbarcazioni classiche, passando per il match race e per le veleggiate ricreative.

La sicurezza in mare e la precisione nella posa dei campi di regata rappresentano gli obiettivi principali dello staff del Club nautico, abituato a gestire le situazioni più diverse.

Maniacale il controllo dei mezzi, boe, ancoraggi e tutte le attrezzature tecniche richieste per gestire anche due campi di regata contemporaneamente.

Assistenza a terra per le operazioni di scarico/carico, assistenza per gli scivoli di alaggio, la movimentazione carrelli, assistenza all'ormeggio e guardiania sono garantite dalla sinergica collaborazione tra il personale del Marina e i volontari del Club Nautico.

La segreteria-regate, efficiente e di esperienza, garantisce piena padronanza della lingua inglese ed è in grado di gestire tutte le esigenze di carattere logistico, turistico, informativo.

Qui di seguito una breve selezione dei principali eventi organizzati negli ultimi anni:

2002/2010: Volvo Cup Melges24

2007: Sparkman & Stephens Rendez-vous

2008: Campionato Europeo Finn

2008: Campionato Mondiale Soling

2007/2009: Memorial G.Falck Swan45

2009-2010-2011: Audi Sailing Series Melges32

2009-2010-2011: Audi Sailing Series Melges20

2009: Campionato di Distretto Star

2009: Campionato Nazionale Match Race

2009: Campionato del Mondo X-41

2010: X-Yachts Gold Cup

2010: Campionato del Mondo X-35

2011: Campionato Nazionale Dinghy 12'

2011: Campionato Nazionale UFO22

2011: Campionato Nazionale Melges24

2011: X-Yachts Mediterranean Cup

2012: Campionato Europeo Finn

Perché scegliere la location Marina di Scarlino?

Le regate organizzate dal Club Nautico Scarlino si svolgono nel Golfo di Follonica ed hanno come scenario un tratto di costa spettacolare, dove le colline vellutate si immergono nel mare, garantendo un aspetto scenografico indiscutibile alle immagini.

Marina di Scarlino dispone di location ideali per lo svolgimento di cerimonie, cene di gala ed eventi collaterali, di corredo alle manifestazioni organizzate.

La classe usufruirà dell'esperienza pluriennale di un ufficio stampa, in grado di garantire contatti coltivati nel tempo con **testate locali, di settore ed extra-settore**.

La Maremma Toscana è in grado di offrire opportunità di escursioni per clienti e accompagnatori spaziando da siti di interesse archeologico, storico- artistico, naturalistico, sportivo, benessere-relax.

CAMPIONATO NAZIONALE FD: servizi predisposti per la regata

PERIODO PROPOSTO: 20/22 SETTEMBRE 2013

Parco barche: spazio disponibile per la sosta delle barche, su piazzale asfaltato, in prossimità di 2 scivoli, organizzato con manichette dell'acqua per lavaggio.

Parcheggio: Ampio spazio appena fuori dall'area portuale, disponibile per la sosta in area riservata di carrelli ed auto. Distanza a piedi dal race office e dal: parco barche: mt.200

Servizi : Spogliatoi e toilettes in diverse aree del Marina, in prossimità del parco barche e del race office

Stazze: disponibilità di locale coperto per le stazze vele e scafi. Presenza di piccola gru idraulica per le eventuali operazioni di peso o pendolo.

Race office: il race office sarà ubicato all'interno della galleria commerciale, in prossimità dell'albero dei segnali

Press office: un press office (con connessione via cavo e Wi-fi) sarà predisposto, in dimensioni commisurate alla tipologia di evento.

Social Events: per gli eventi sociali numerose sono le ipotesi (dalla Piazzetta di Marina di Scarlino, a Cala Felice)

Early arrival e sosta lunga: sarà possibile prevedere un prezzo speciale per le imbarcazioni che desiderano sostare in area custodita nei periodi precedenti e successivi la manifestazione

DETTAGLI SULL'AREA di REGATA:

- Distanza del campo di regata: 1,5 nm
- Profondità dell'acqua: 15/20 mt
- Corrente: irrilevante
- Marea: pochi centimetri

Hanno regatato da noi…

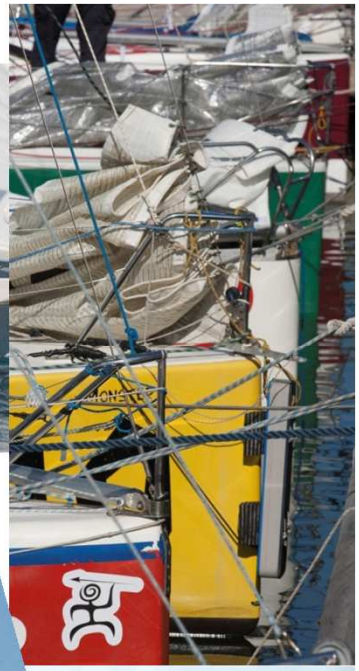

Dati sul vento

Nel mese di Settembre **il mare della Maremma offre una grande varietà di condizioni di vento**. Da segnalare che negli ultimi 4 anni (2008-2011) il Golfo di Follonica ha permesso di disputare il 95% degli eventi previsti. **Ecco alcuni dettagli (dati Settembre2009):**

Media del vento: 10,4 nodi
Media giornaliera da 5,2 a 18 nodi
Giornate con assenza di vento: 0
Giornate con vento >30 nodi: 1
Temperatura (High) Media : 23°C
Direzione del vento: SE - S - SSW - E - NE - Brezza WNW fino a 10 nodi con condizioni di alta pressione.

L'uscita e il rientro dal Marina di Scarlino è possibile con tutte le condizioni meteo marine.

Le condizioni del 2010 e 2011 confermano i dati del 2009, con una direzione prevalente dalle direzioni S-SE o W-NW.
Nel Settembre 2011 il CNS ha organizzato 3 grandi eventi (X-Yachts Med Cup; Dinghy 12' Campionato Nazionale; D-ONE Campionato Nazionale) e per tutti e tre gli eventi è stato possibile portare a termine l'intero piano di regate previste. 10 giorni su 10 è stato possibile disputare 2/3 prove ciascun giorno.

Fonti:
Marina di Scarlino Strumentazione ad uso della Torre di Controllo -Lamma Rete Toscana.

MARINA DI SCARLINO

LOGISTICA A TERRA

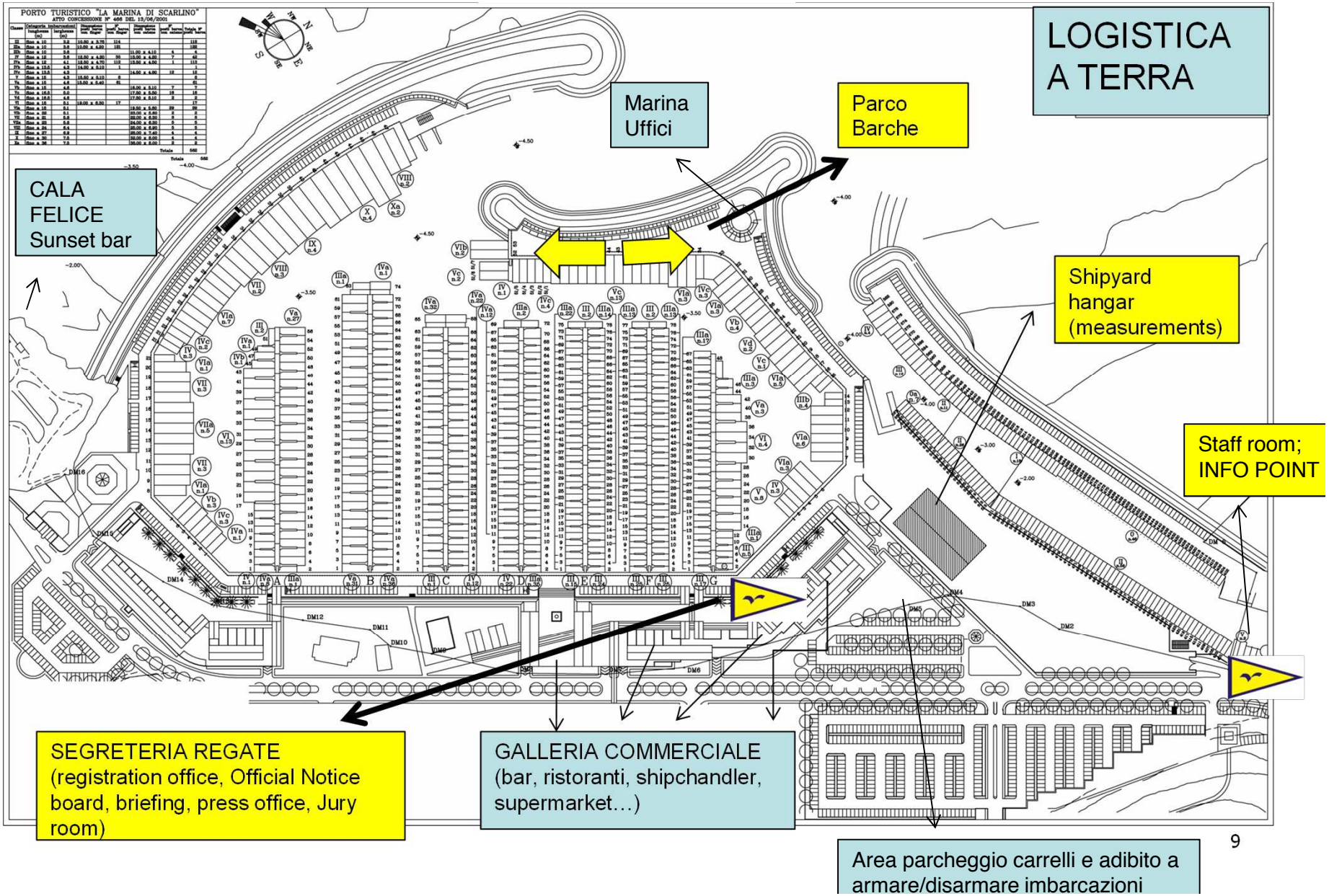

Contatti

Club Nautico Scarlino
c/o Porto Turistico La Marina di Scarlino
Loc. Puntone 58020 Scarlino (GR)
Tel e Fax +39 0566 867051
www.clubnauticoscarlino.com
info@clubnauticoscarlino.com

Segreteria Generale
Dott.ssa Claudia Tosi
claudia.tosi@marinadiscarlino.com
+39 3351920703